PRESENTACIÓN MÓDULO LENGUAJES DE MARCAS Y SISTEMAS DE GESTIÓN DE LA INFORMACIÓN

Curso 2025/2026 1º DAW

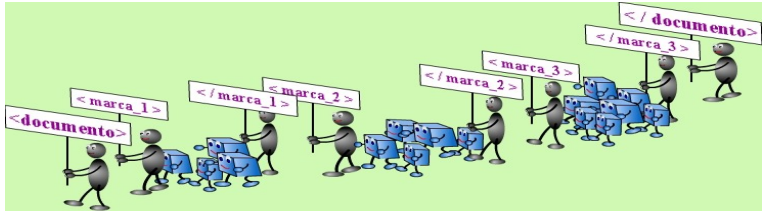

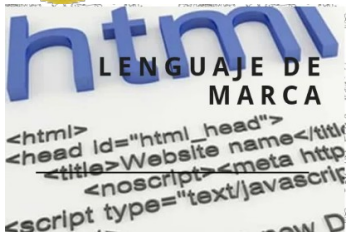

Vamos a Presentarnos

Profesor:

Nombre: César López

Alumnos:

Nombre:

Estudios que has realizado

¿Por qué has elegido este ciclo Formativo?

¡Bienvenido al fascinante mundo de los lenguajes de marcas!

En este módulo descubrirás cómo dar vida a tus ideas en la web y más allá.

Aprenderás a estructurar información de manera jerárquica, agregar estilo y crear contenido interactivo. Desde la creación de páginas web hasta la organización de datos, dominarás herramientas esenciales como HTML y XML para destacar en el mundo digital.

¡Prepárate para dar rienda suelta a tu creatividad y construir un futuro brillante en la era de la información!

PRESENTACIÓN MÓDULO LENGUAJES DE MARCAS Y SISTEMAS DE GESTIÓN DE LA INFORMACIÓN (105 horas)

ÍNDICE

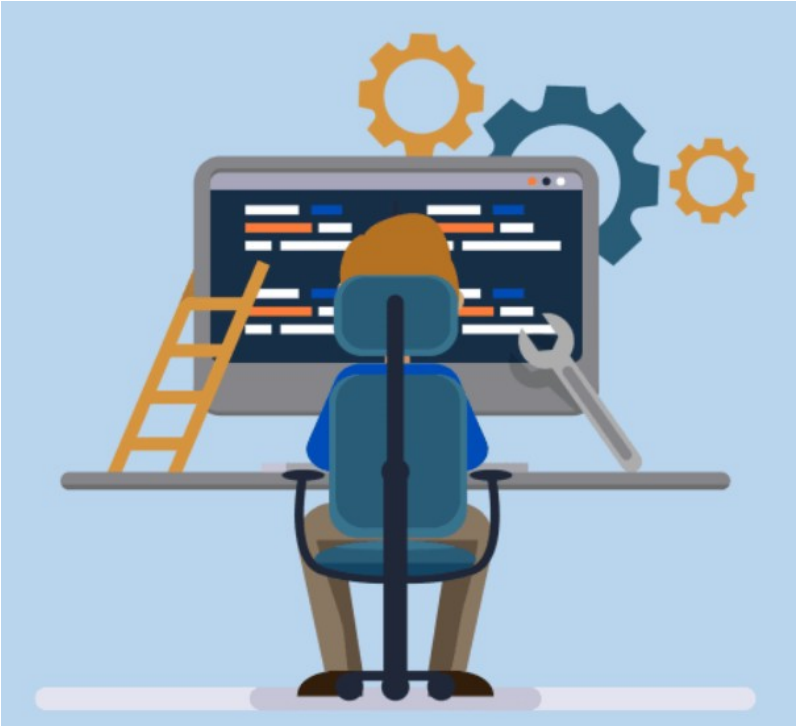

UT1. Introducción a los Lenguajes de Marcas

UT2 Lenguajes para visualización de la información: HTML, CSS, Bootstrap

UT3 Lenguajes para programar el comportamiento DOM y JavaScript

UT4 Lenguajes para el almacenamiento y transmisión de la información: XML, JSON

UT5 Sistemas de gestión empresarial

UT1. Introducción a los Lenguajes de Marcas

Un lenguaje de marcas es un sistema de notación mediante etiquetas, que permite estructurar y dar formato a la información de manera jerárquica. Es ampliamente utilizado en la creación de páginas web y la organización de datos en diferentes contextos. Algunos ejemplos son HTML (HyperText Markup Language) y XML (eXtensible Markup Language).

UT2. Lenguajes para visualización de la información: HTML, CSS, Bootstrap

HTML, CSS y Bootstrap son elementos clave en el desarrollo web.

- HTML se encarga de estructurar el contenido y definir los elementos de una página.
- CSS se utiliza para dar estilo y apariencia visual a esos elementos.
- Bootstrap facilita la creación de diseños responsivos y atractivos.

Juntos, HTML, CSS y Bootstrap trabajan en sinergia para crear páginas web modernas y atractivas con un diseño consistente y adaptable.

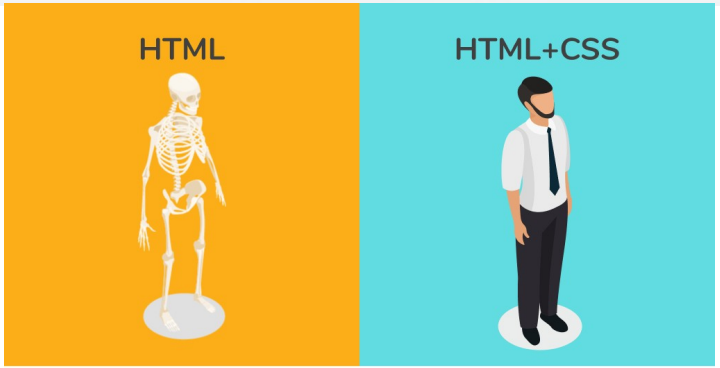

UT3. Lenguajes para programar el comportamiento: DOM y JavaScript

El Document Object Model (DOM) es una representación estructurada del contenido de una página web, que Javascript (JS) utiliza para acceder y manipular elementos HTML y CSS en tiempo real.

JS se conecta con el DOM para realizar acciones como cambiar estilos, agregar o eliminar elementos, y responder a eventos del usuario.

La interacción entre JS y el DOM permite crear experiencias interactivas y personalizadas en el navegador.

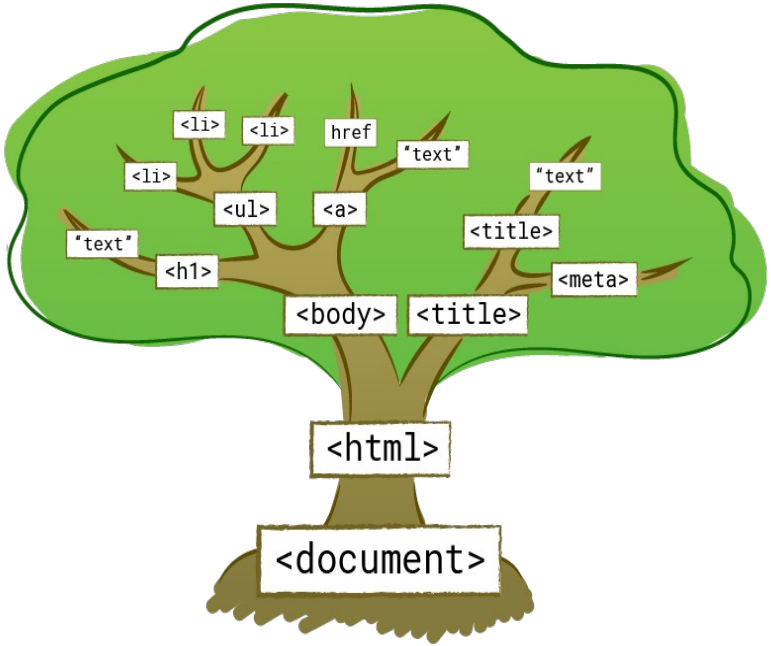

UT4. Lenguajes para el almacenamiento y transmisión de la información: XML, JSON

XML (eXtensible Markup Language) nos permite estructurar datos de forma jerárquica mediante etiquetas, lo que lo hace flexible pero también más pesado en términos de almacenamiento y procesamiento.

JSON (JavaScript Object Notation), en cambio, es un formato ligero basado en pares clave-valor, ideal para aplicaciones web por su sencillez y menor consumo de recursos. Veremos sus diferencias, ventajas y desventajas, así como su uso en distintos entornos y contextos de desarrollo.

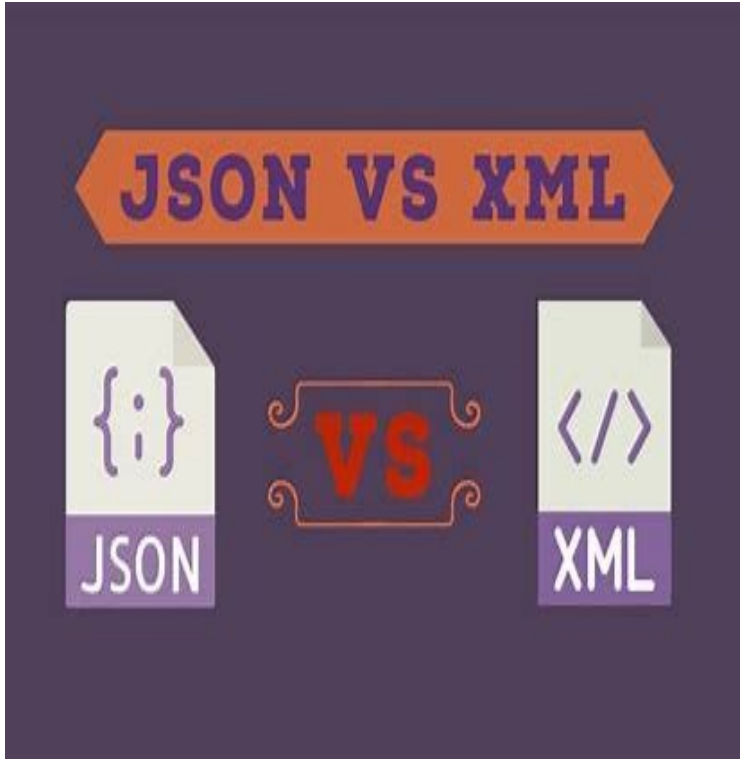

UT5. Sistemas de Gestión Empresarial

Aprenderemos a usar programas como los ERP y CRM, que son herramientas muy importantes para las empresas.

Con estos programas, las empresas pueden organizar mejor sus recursos, como finanzas, ventas y RRHH

Nosotros nos vamos a enfocar en cómo estos sistemas ayudan a que todo funcione de manera más eficiente. Además, veremos cómo personalizarlos y sacar datos importantes para tomar buenas decisiones. ¡Es clave para cualquier empresa que quiera ser más productiva y organizada!

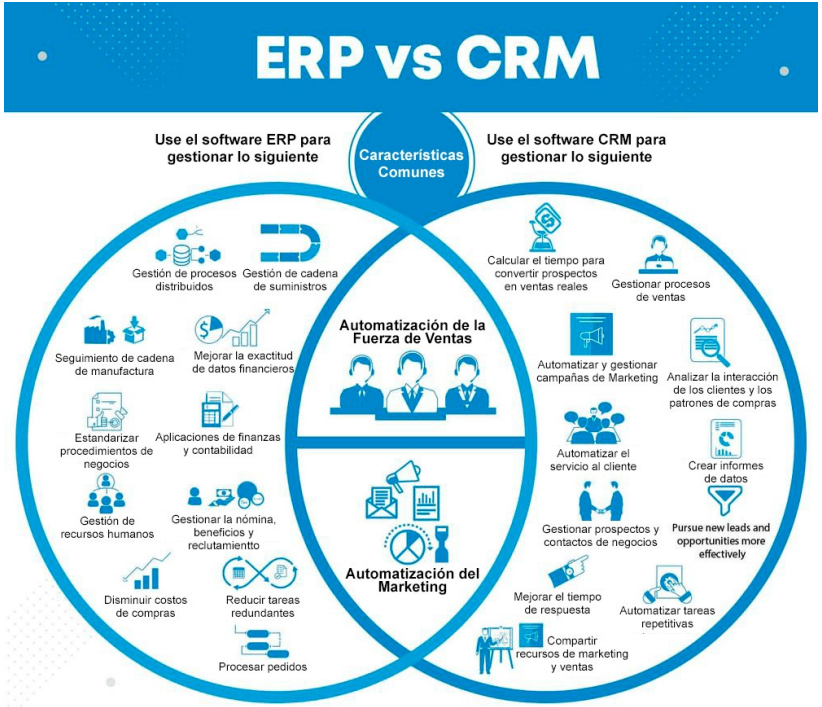

RECORDAR

La asistencia a clase es obligatoria por lo que si las faltas justificadas o no justificadas superan el 15% del total de horas del módulo, el alumno no podrá acceder al derecho a la evaluación continua

La pérdida de evaluación por el procedimiento ordinario supone, desde el momento de la misma:

- **La imposibilidad de presentarse a ninguna prueba parcial y evaluación.**
- **La obligatoriedad de presentarse en convocatoria ordinaria al examen teórico-práctico del temario global del curso, que tendrá que superar con un 5 o más de puntuación.**

Primer aviso 106 h (7,5%)	Pérdida de Evaluación (15%)
8 horas de falta	16 horas de falta